

सर्वे नंबर 30E	हिसा नंबर	कचनेदार डेवांग रसुपुकराण सोसायटी गाव भांडुडे मुणे
स्थायित गाव		
छाते नंबर		
क्षेत्र	ए. गु. हे. आ.	दस्ता : श. ब. गोविंद महादेव लेंद दिगांबर वृक्ष कोरवेर मो. डी. सी. लेंद
लागवणीतापक	१-०-३-४	तालुका भुजोसिरी
फोट छाया	१-६	१७२३
एकूण	२-११-३-५	इतर हक्क
आकार	रू. आ. व. रू. व. मी	पाणी मार्ग
सुवी अथवा	- ३ -	
वाटा आकार	- - -	
पाणी	- - -	योग्य हक्क

वर्ष	कुठ आणि संड	क्षेत्र	तित	चिके आणि लागवड	क्षेत्र	शेरा
१९३४/३५	रुड	१७०३४		४३	१-०-३-४	
१९३५/३६	रुड	१७०३४		४३	१७०३४	
१९३६/३७	रुड	१७०३४		४३	१७०३४	
१९३७/३८	रुड	१७०३४		४३	१७०३४	
१९३८/३९	रुड	१-७-३-५		५३	१-७-३-५	
१९३९/४०	रुड	१७०३४		५३	१७०३४	

True Copy

PRINCIPAL

D. E. Society's Smt. Subhadra K. Jindal
College of Nursing, Pune.

PRINCIPAL

DES College of Nursing, Pune

DES College of Nursing, Pune

क्र.सं.	पुस्तक नाम	पृ.सं.	वर्ग	पुस्तक संख्या
२६/७७	२४११	१६०३१४	५	५६६३६४
२६/७७	२४११	१६०३१४	५	५६६३६४
५६/७७	(१५)	-	५३	-



TRUE COPY

10/4/02
Principal Pune City

Co.
Paper
Total

Page
100506
0210
100527
Applied on- 15/12/2002
14/12/02
Compared by-

True Copy

PRINCIPAL
D. E. Society's Smt. Subhadra K. Jindal
College of Nursing, Pune.

३५१२२

१९५१ ई. ची. दे.
उच्च-मा. वि. सं. मारु.
पौडर छापील ची. मी.



सोसायटी डेव्हलपमेंट सोसायटी
(मोल्डरूम विंगल के. कार्ड डी. मी.)
(पट्टावर्धन रामकृष्ण पी.)

क्रमांक	वर्ग क्रमांक	नविन छात्र (पुं) पुंरार (पुं) निरका छात्र (पुं)	राशिदिन
१०५ - १०	डे. E x Addl. spl. LAQ नं. LA नं. १४१३३१ दि. १९/३/५९ प्रगल्भ अर्जादे बसुन नॉर्द क्षेत्र ७१२.५० ची. पूट	H पुणे म्युनि. कार्पोरेशन	मं. २.५.५९. १. पुणे
११३००२	सहाय्यक भगंदाग आमुल बांधे काडील अ. १२१२८ दि. १४/१२/०१ ची वॉन लिमिटेड अन्वये दुस्टीची नांवे दाखल दि. १/४/९९ पाट्टा.	H डेव्हलपमेंट सोसायटी दुस्टी. १) म. मी. नोपडेकर. २) ए. मं. चाळदकर	२५/५/९९. १. पुणे २५/५/९९. १. पुणे

दस्तावेज -

पुणे -

न. मू. क्र. १

अर्ज प्राप्त दिनांक :- १७/५/०५ पुणे
 नक्याल तयार दिनांक :- ३२/७/०५
 प्रत दिली दिनांक :-
 तयार करणार :- २५/१०/०५
 तपास करणार :- श्री. बाबूजी
 नवकाल फी :- ४५१
 कागद फी :- ११
 "रु. मी. दाखल"

(Handwritten signature)

शहरस्तेदार
नगर भूमापन अधिकाारी म. पुणे

PRINCIPAL
DES College of Nursing, Pune

PRINCIPAL
DES College of Nursing, Pune

Secretary

Deccan Education Society, Pune

True Copy

PRINCIPAL
D. E. Society's Smt. Subhadra K. Jindal
College of Nursing, Pune.

Annexure

Secretary
Deccan Education Society, Pune

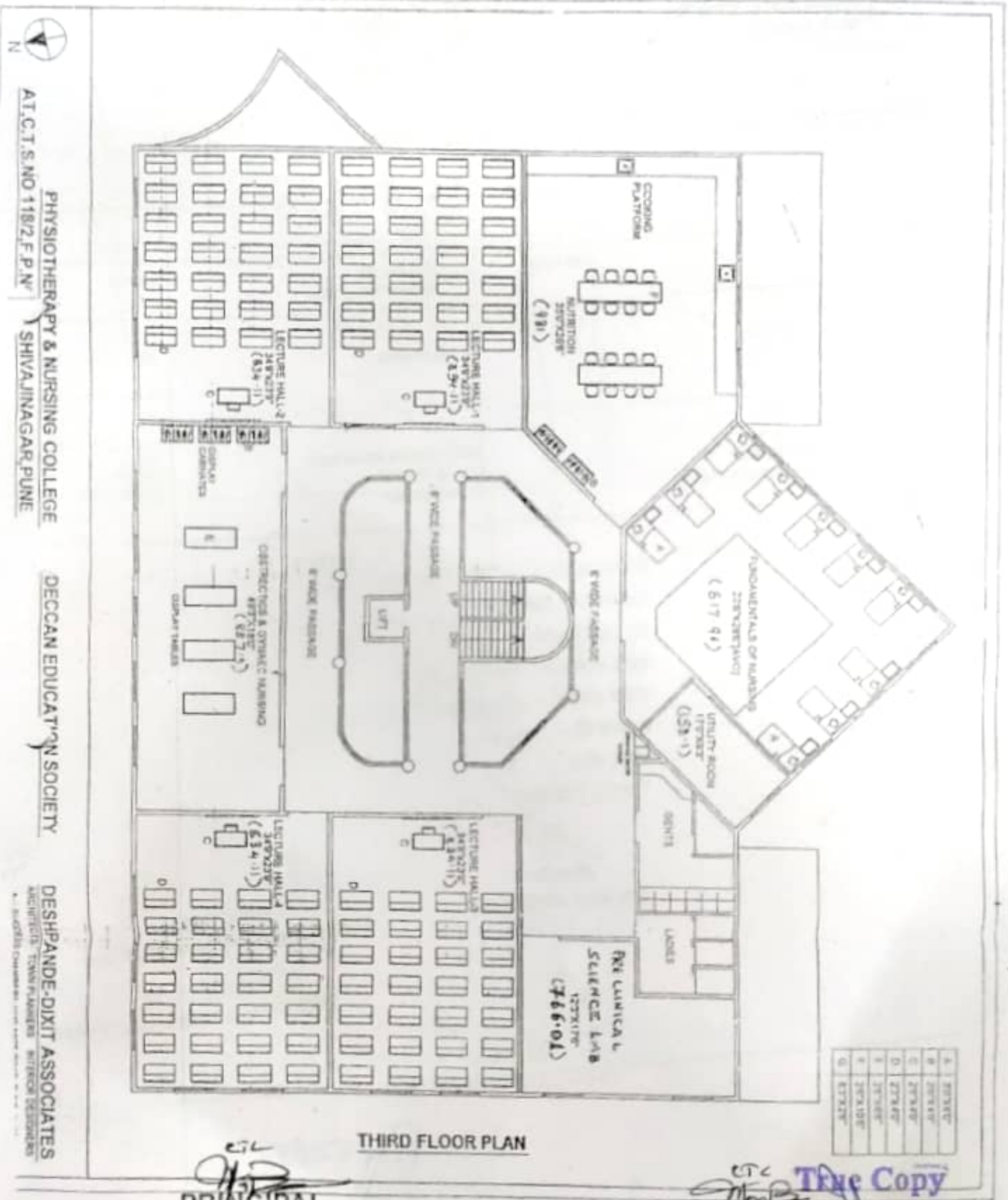

PHYSIOTHERAPY & NURSING COLLEGE
SHIVAJINAGAR PUNE
A.T.C.T.S. NO 118/2.F.P.N

DECCAN EDUCATION SOCIETY

DESHPANDE-DIXIT ASSOCIATES
ARCHITECTS, TOWN PLANNERS, INTERIOR DESIGNERS
PUNE

THIRD FLOOR PLAN

[Signature]
PRINCIPAL

[Signature]
True Copy

PRINCIPAL
D. E. Society's Smt. Subhadra K. Jindal
College of Nursing, Pune.

Secretary
Deccan Education Society, Pune



PHYSIOTHERAPY &
SING COLLEGE
NAGAR, PUNE

DECCAN EDUCATION SOCIETY

DESHPANDE DIXIT ASSOCIATES

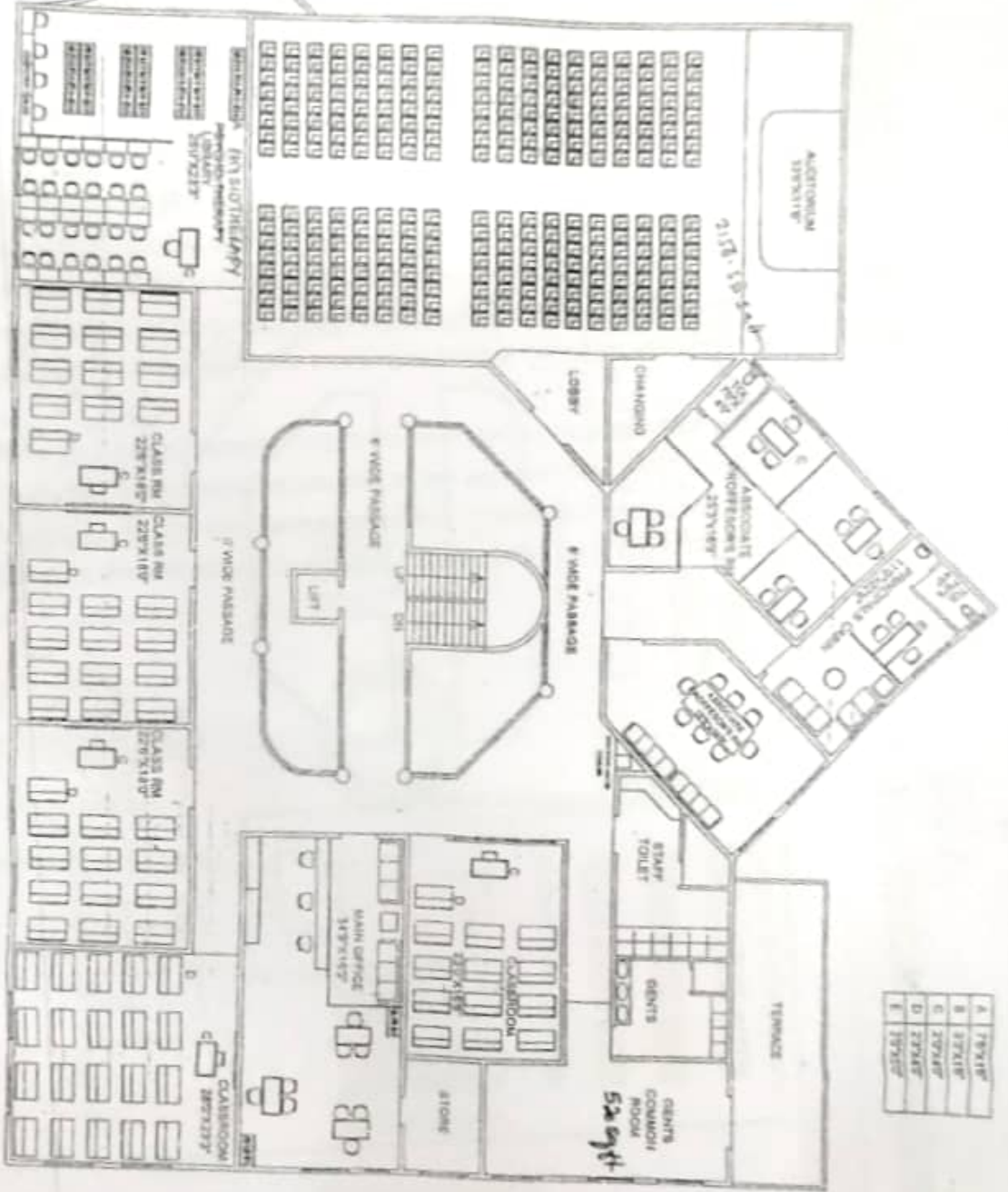

FIRST FLOOR PLAN

PRINCIPAL

True Copy

PRINCIPAL

D. E. Society's Smt. Subhadra K. Jindal
College of Nursing, Pune

TRUE COPY

Secretary
Deccan Education Society, Pune

PHYSIOTHERAPY &
AT C.T.S. NO 118/2 F.P. NAGAR, SHIV,

SING COLLEGE
NAGAR PUNE

DECCAN EDUCATION

DESHPANDE DIXIT ASSOCIATES
ARCHITECTS & CIVIL ENGINEERS

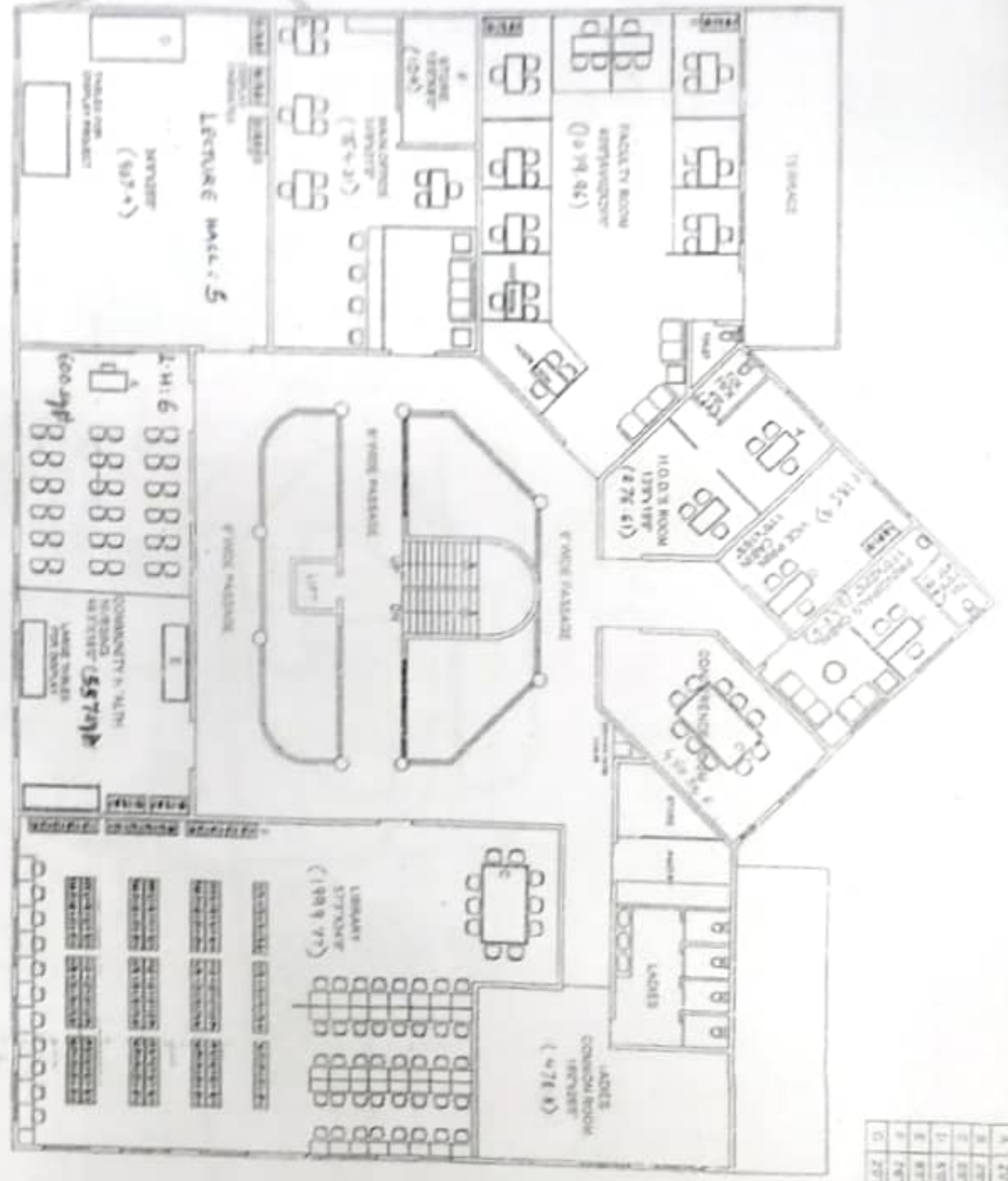

SECOND FLOOR PLAN

A	207.44
B	207.45
C	207.46
D	207.47
E	207.48
F	207.49
G	207.50

[Signature]
PRINCIPAL
D.E. Society's Smt. Subhadra K. Jindal

True Copy
[Signature]
PRINCIPAL
D. E. Society's Smt. Subhadra K. Jindal
College of Nursing, Pune.

[Signature]
PRINCIPAL



JEEV VISHWASRAO & ASSOCIATES

ARCHITECTS & PLANNERS

"Sanskriti", 3rd Floor, 992/993, Sadashiv Peth, Nr. Rajendranagar Tel Exch., Pune : 411030
Tel : 020-24530008 Fax : 020-24532008 e-mail : rajeev@vishwasraorajeev.com

December 23, 2020

CERTIFICATE

To Whomsoever It May Concern

This is to certify that DES's Smt. Subhadra K. Jindal College of Nursing is located at F.P. No. 306, S. No. 118/2, Shivaji nagar, Fergusson College Campus, Pune. The built up area of the College is 21,320 Sqft. The nursing institution building is owned by the Secretary, Deccan Education Society, Pune. The name of the institution is displayed on the building. The building plans are approved by Architect Jagdish Deshpande of Pune. Our office was Architects for the adjoining building of Computer and Life Science Building.

As requested by the Deccan Education Society we have studied the approved plans and the construction at site and certify that the building is constructed as per approved plan – Commencement Certificate No. CC/2010/16 dated 07.10.2016 and the Full Occupancy / Completion Certificate is issued by the Building Control Department, Pune Municipal Corporation, Pune by Letter No. OCC/1518/16 dated 16.11.2016

RAJEEV VISHWASRAO

Registration No. CA / 82 / 6957



True Copy

PRINCIPAL

D. E. Society's Smt. Subhadra K. Jindal
College of Nursing, Pune.



पुणे महानगरपालिका

विद्यार्थीवस, पुणे ४११००५

09360

सांघव्याय विद्यार्थीय वास्तुवाक्य

क्र. ०८१७४३८१८

दिनांक १८ ११ २०१६

[मुंबई शहरीय महानगरपालिका अधिनियम, १९४९ कलम १८१ (१) कड्ये]

भोगवटा पत्र - संपूर्ण विद्यापीठ

को. ~~वेरुवा~~ **वेरुवा रोड, वेरुवा रोड, वेरुवा रोड, वेरुवा रोड**

अवकाश २५/८१, मिरकोट, देवगिरी, मुळावरी, वेरुवा

०१५

आवकाश मुंबई शहरीय महानगरपालिका अधिनियम १९४९ कलम २५३ (१) कड्ये अन्वयेत

क्र. ~~२५३६९~~ प्रमाण पुणे वेद शिक्षा विद्यापीठ मिरकोट - देवगिरी, मुळावरी, वेरुवा रोड, वेरुवा रोड
दि. क्र. ११/८२ टी. डी. क्र. १११०/१६ दिनांक ११/११/२०१६

अन्वयेत सांघव्याय वास्तुवाक्य परवानगी देण्यात अकरी जाई. अर्जात समावी पत्र / अर्जात समावी पत्र / अर्जात समावी पत्र / अर्जात समावी पत्र

आवकाश मुंबई शहरीय महानगरपालिका अधिनियम १९४९ कलम २५३ (१) प्रमाणे कर्तव्येने वेरुवा रोड, वेरुवा रोड, वेरुवा रोड, वेरुवा रोड

अन्वयेत सांघव्याय वास्तुवाक्य परवानगी देण्यात अकरी जाई.

अन्वयेत सांघव्याय वास्तुवाक्य परवानगी देण्यात अकरी जाई.

अन्वयेत सांघव्याय वास्तुवाक्य परवानगी देण्यात अकरी जाई.

अन्वयेत सांघव्याय वास्तुवाक्य परवानगी देण्यात अकरी जाई.

अन्वयेत सांघव्याय वास्तुवाक्य परवानगी देण्यात अकरी जाई.

उपयोगात आणावयाच्या सांघव्याय वास्तुवाक्ये वर्णन

सीसी क्र. १०१०/१६ टी. डी. क्र. १११०/१६ वेरुवा रोड, वेरुवा रोड, वेरुवा रोड, वेरुवा रोड

बांधणी : - १. अर्जात समावी पत्र, २. वेरुवा रोड, वेरुवा रोड, वेरुवा रोड, वेरुवा रोड

बांधणी : - १. वेरुवा रोड, वेरुवा रोड, वेरुवा रोड, वेरुवा रोड

बांधणी : - १. वेरुवा रोड, वेरुवा रोड, वेरुवा रोड, वेरुवा रोड

बांधणी : - १. वेरुवा रोड, वेरुवा रोड, वेरुवा रोड, वेरुवा रोड

बांधणी : - १. वेरुवा रोड, वेरुवा रोड, वेरुवा रोड, वेरुवा रोड

वेरुवा रोड, वेरुवा रोड, वेरुवा रोड, वेरुवा रोड

वेरुवा रोड, वेरुवा रोड, वेरुवा रोड, वेरुवा रोड

D. E. SOCIETY PUNE

12 NOV 2016

NTP
16/11/16

True Copy

PRINCIPAL
D. E. Society's Smt. Subhadra K. Jindal
College of Nursing, Pune.



RAJEEV VISHWASRAO & ASSOCIATES

ARCHITECTS & PLANNERS

"Sanskriti", 3rd Floor, 992/993, Sadashiv Peth, Nr. Rajendranagar Tel. Exch., Pune - 411030
Tel : 020-24530008 Fax : 020-24532008 e-mail : rajeev@vishwasraorajeev.com

September 16, 2020

CONSTRUCTION AREA CERTIFICATE

To Whom so ever It May Concern

This is to certify that the construction of work 'Physiotherapy & Nursing College Building' at F.P. No. 306, S. No. 118/2, Shivajinagar, Fergusson College Campus, Pune is as per Approved Plan No. CC / 1698 / 08 dated 10.09.2008 from Building Control Department, PMC, Pune for Deccan Education Society, Pune. The Full Occupancy Certificate issued by Letter No. BDP/Zone1/171 dated 09.02.2010.

The details are as follows :

Area of Plot : 8446.54 Sqm.
Construction Area : 4,637.93 Sqm.
No. of Floor : Ground + 4 Floors

Floor wise Area Statement as per Sanctioned Plan

NO.	FLOOR	TOTAL IN SQM.	TOTAL IN SQFT.
1	Ground Floor	951.42	10,348.72
2	First Floor	1,000.23	10,766.47
3	Second Floor	922.83	9,933.34
4	Third Floor	868.90	9,353.48
5	Fourth Floor	868.96	9,343.48
6	Lift & Machine Room	15.53	167.16
	Total	4,637.93	49,922.65

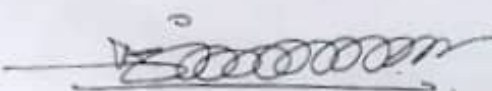

RAJEEV VISHWASRAO

Registration No. CA / 82 / 6957

True Copy

PRINCIPAL

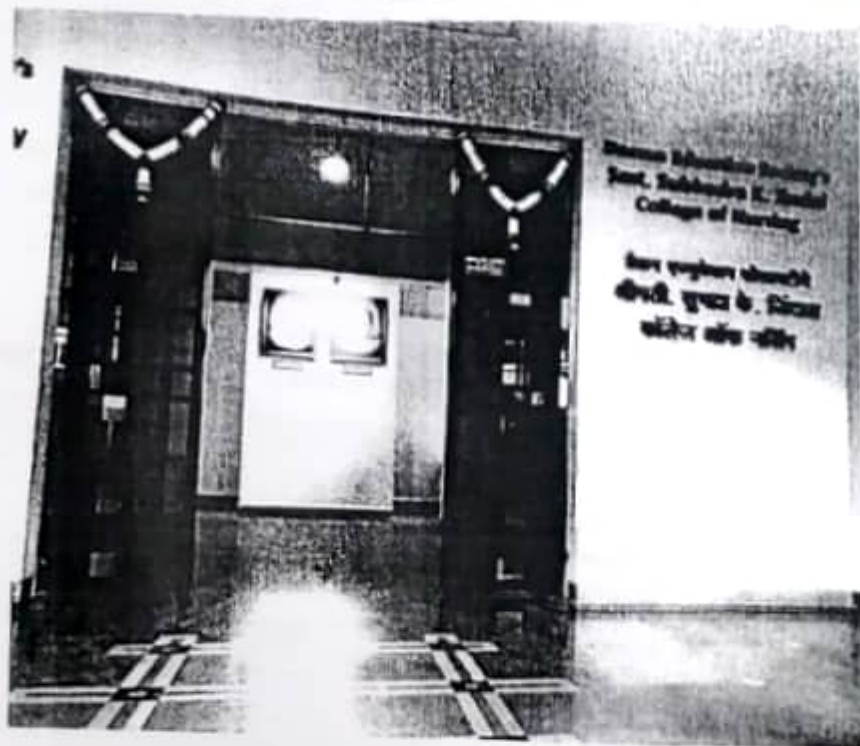
D. E. Society's Smt. Subhadra K. Jindal
College of Nursing, Pune.



D. E. Society's Sonu K. Jindal
College of Nursing

सर्वे सुखानि सुखेन
सर्वे सुखेन सुखेन
सर्वे सुखेन सुखेन

True Copy

PRINCIPAL
D. E. Society's Sonu K. Jindal
College of Nursing, Pune.

[Handwritten Signature]
CA/6952182



D E SOCIETY'S Smt. SUBHADRA K. JINDAL COLLEGE OF NURSING, PUNE

INFRASTRUCTURE FACILITIES

(a) Teaching Block

Sr. No.	Teaching Block	Area as per INC(in sq. ft)	Available (in sq. ft)	Remarks
1	Lecture Hall (04)	900x4 =3600	1020+1029+973+973+357+357 =4709	
Laboratories	1) Fundamentals of Nursing	1500	1655	
	2) Nutrition Lab	900	1304	
	3) MCH Lab	900	800	
	4) CHN Lab	900	800	
	5) Computer Lab	1500	1500	
	6) A V Aids / Store Room	600	219	
	7)Pre-clinical Science Lab	900	766	
	8) Advanced Clinical Lab	900	980	
Staff Section	1) Principal Room	300	288	
	2) Vice Principal Room	200	250	
	3) Faculty Room	2300	1277	
	4) Staff Room	800	1035	
	5) Common Room (M/F)	1000	520+770=1290	
	6) Multipurpose Hall/Conference Room	3000	2157+350	
	7) One Room for each HOD (5 Speciality)	200x5=1000	347	
Library	1) Reading Room	2400	2093	
	2) Librarian Room			
	3) Computer with Internet Facilities			
Lavatory Area	1) Toilets/ Washroom (Separate for Girls & Boys)	1000	1000	
Strong Room	With Grill Door as per MUHS specification	300	300	
	TOTAL	24000	23120	





PRINCIPAL
 D. E. Society's Smt. Subhadra K.
 Jindal College of Nursing, Pune

D E SOCIETY'S Smt. SUBHADRA K. JINDAL COLLEGE OF NURSING, PUNE

(b) Hostel Block

Sr. No.	Hostel Block	Area (in Sq. ft)	Remarks /Available Yes /No
1	Single Room	24000	Girls- 15000 sq ft-Single seater-04, Double seater-17, Three seater-57, Six seater-04
	Double Room		Boys- 26000 sq ft-Single seater-265, Double seater-74, Three seater-07, Four seater- 03
2.	Sanitary Facilities (One latrine & one bath room for 5 to 6 students)	500	Latrines-80 Bath rooms -59
3.	Visitors Room	500	500
4.	Reading Room	250	250
5.	Store Room	500	500
6.	Recreation Room	500	500
7.	Dining Hall & Drinking Water Facility	3000	3000
8.	Kitchen & Store Room	1500	Mess outsourced
9	Warden Room	450	
TOTAL AREA		31200 Sq. ft.	15000+ 26000= 41000 sq. ft.





PRINCIPAL
 D. E. Society's Smt. Subhadra K.
 Jindal College of Nursing, Pune

D E SOCIETY'S Smt. SUBHADRA K. JINDAL COLLEGE OF NURSING, PUNE

(c) Facilities for library (Nursing)

- | | |
|--|--------|
| a. Total number of books | : 2742 |
| b. Number of latest edition books | : 307 |
| c. Total number of different Nursing Journals | : 24 |
| d. Is Computer facility available for students | : Yes |
| e. Is Internet facility available for students | : Yes |



PRINCIPAL
D. E. Society's Smt. Subhadra K.
Jindal College of Nursing, Pune



Deccan Education Society's
FERGUSSON COLLEGE HOSTELS

PUNE - 411 004
Dr. Anand Katikar
Chief Rector
Prof. Swati Jogtekar
Rector, Ladies Hostel & LM Accountant

Ref - 61/2022-2023

Date : 30.12.2022

To,
The Principal,
Smt. Subhadra K. Jindal College of Nursing,
Pune - 411 004.

Sub : Allotment of seats in the Fergusson College Hostels for the academic year 2022 - 2023

Madam,

With reference to our GBR-47/12.12.2022, I am glad to inform you that the following seats has been allotted for the DES Smt. Subhadra K. Jindal College of Nursing, Pune - 411 004 in the Fergusson College Hostels, Pune - 411 004 for the academic year 2022 - 2023 are as follows.

1. Gents Students 60 Seats
2. Ladies Students 60 Seats

This is for your information and necessary action please.

Thanking You,

Yours Faithfully,

Dr. Anand Katikar
Chief Rector

Dr. Anand Katikar
Chief Rector
Fergusson College Hostel,
Pune-411004.

True Copy

PRINCIPAL

D. E. Society's Smt. Subhadra K. Jindal
College of Nursing, Pune.

Fergusson College Hostel Information

Sr. No.	Hostel Block	Area (in Sq. ft)	Remarks Yes /No
1	Single Room	24000	Total No. of Rooms & Size. Girls - 15000 sq. ft. Single Seater - 04 Double Seater - 17 Three Seater - 57 Six Seater - 04
	Double Room		Boys - 26000 sq. ft. Single Seater - 265 Double Seater - 74 Three Seater - 07 Four Seater - 03
2	Sanitary facilities(One Latrine, One Bathroom for 5 to 6 Students)	500	Latrines - 80 Bath rooms - 59
3	Visitors Room	500	
4	Reading Room	250	
5	Store Room	500	
6	Recreation Room	500	
7	Dining Hall & Drinking Water Facility	3000	
8	Kitchen & Store Room	1500	Mess outsourced
	Total Area	30750	

Prof. (Major) S. M. Vhankate
Chief Rector

Prof. (Major) S. M. Vhankate
Chief Rector
Fergusson College Hostel
Pune - 411 004.

True Copy

PRINCIPAL
D. E. Society's Smt. Subhadra K. Jindal
College of Nursing, Pune.

-: तपासणी अहवाल :-

अन्न सुरक्षा व मानवे अधिनियम २००६ त्या अंतर्गत नियम व विनियम २०११

तपासणीचा दिनांक : -

तपासणी अधिका-चाचे नाव व पत्ता : -

कार्यालयाचा पत्ता : -

आस्थापनेचे नाव व पत्ता : - सागर कॅटरर्स
मिडीया सेंटर कॅटीन फर्ग्युसन
कोलिन कॅम्पस पुणे

दुरध्वनी क्र., फॅक्स क्र. ईमेल : - Saurabhdongare121@gmail.com
मोब - 9049894520

परवाना/नोंदणी क्र व मुदत : - 11520034000866

परवानाधारक/मालकाचे नाव व पत्ता : - शोकम प्रकार डोंगरे
फ्लॅट नं ५ पाटी हॅरिटेन मॉडेल कॉम्प्ली डिवायसिंग
पुणे - १६

हजर व्यक्तीचे नाव व पत्ता : -

व्यवसायाचा प्रकार : - केटरिंग व्यवसाय

अ.क्र.	निष्णावली	होय	नाही	सागू नाही	अभिप्राय
१.	परवाना/नोंदणी धारक/मूतनाकरण केलेला आहे व परवाना दर्शनी भागावर प्रदर्शित केलेला आहे व ?	✓			
२.	आनुबागूचा परिसर अस्वच्छ/दुर्गंधीयुक्त झालेला आहे व ?		✓		

True Copy

PRINCIPAL
D. E. Society's Smt. Subhadra K. Jindal
College of Nursing, Pune.

३.	अन्न पदार्थ साठा व तयार करण्याच्या जागेतील जितलीच प्लान्टर/रंग निघालेले आहे का तसेच मटर जागेतील छत/भिती धुराने काळपट झालेले आहे का ?	✓		
४.	अन्न पदार्थ साठा व तयार करण्याच्या जागेतील छताला/भितीला जाळी जळमटे झालेली आहेत का ?	✓		
५.	अन्न पदार्थ साठा व तयार करण्याच्या जागेतील जमीन/ फरशी एकसंध आहे का तसेच अन्न पदार्थ साठा व तयार करण्याच्या जागेतील जमीन स्वच्छ आहे का ?	✓		
६.	अन्न पदार्थ तयार करण्याच्या, भांडी साफ करण्याच्या जागेच्या परिमणमध्ये सांडपाण्याची विल्हेवाट करण्यासाठी व्यवस्थीत सुविधा आहेत का ?	✓		
७.	अन्न पदार्थासाठी वापरण्यात येणारी साधनसामग्री व भांडी ही गंजरोधक धातुची आहेत का चांगल्या स्थितीत तसेच स्वच्छ आहेत का ?	✓		
८.	अन्न पदार्थासाठी वापरण्यात येणारी भांडी व पात्रे ही धुळ, माण्य व किटकपासून संरक्षण होण्यासाठी सांगवित्या झाकल्याने अथवा जाळीने झाकलेली आहेत का ?	✓		
९.	स्वच्छतासाठी वापरले जाणारे रसायन व इतर तत्सम पदार्थ म्यनव्रपणे साठविण्यात आलेले आहेत का ?	✓		
१०.	अन्न पदार्थासाठी वापरण्यात येणारे पाणी व इतर वापरासाठी असलेले पाणी हे पिण्यायोग्य असल्याची विलेपण करून खात्री केली आहे का ?	✓		
११.	अन्न पदार्थासाठी वापरण्यात येणारे व पिण्याच्या पाण्याचा साठा करण्याची टापी स्वच्छ केल्याबाबतची नोंदी/प्रभिलेखा टेंबलेन्य आहेत का ?	✓		
१२.	कच्चे अन्न पदार्थ धुण्यासाठी आवश्यक तपडी व्यवस्था केलेली			

	आहे का ?	✓		
१३	अन्न पदार्थ साठा व तयार करण्याच्या जागेत खरकटे व इतर कचरा साठविण्यासाठी योग्य आवाराची व त्यावर आकण भसनेनी कचराकुडी आहे का ?	✓		
१४	श्री व पुरुष कर्माचा-यांच्या मध्येमस्तच स्वच्छता गृहाची पुरेशी व योग्य व्यवस्था आहे का ?	✓		
१५	मग्न कच्चे अन्न पदार्थ, फुडू अडटीकडग व घटक पदार्थ यांचा खरेदीचा तपशील नोंदविलेला आहे का ?	✓		
१६	मग्न कच्चे अन्न पदार्थ गुणवत्तेबाबत तपासून खाची केली जाते का ?	✓		
१७	शेत अन्न पदार्थ १८ डोंडी किंवा त्यापेक्षा कमी तापमानास स्विकारले जातात का ?	✓		
१८	कच्चे / नाकारलेले / परत योग्यबलेले अन्न पदार्थ तसेच अनाद्य पदार्थ स्वतंत्रपणे साठविण्याची व्यवस्था आहे का ?	✓		
१९	कच्चे अन्न पदार्थ / घटक पदार्थ वापरताना प्रथम भान प्रथम बाहेर वा पध्दतीने साठविले जातात का ?	✓		
२०	अन्न पदार्थांची साठवणूक करताना भितीपासून सुरक्षित अंतरावर तसेच जमीनीपासून योग्य उंचीवर केलेली आहे का ?	✓		
२१	प्रत्येक प्रसवराजुसार (खेवडी,भाजी,मांस इ.) साठवण्यासाठीची जागा स्वतंत्र, स्वच्छ व निर्जंतुक आहे का ?	✓		
२२	शाकाहारी व मांसाहारी शिजवण्याच्या प्रक्रिया व व्यवस्था स्वतंत्र आहे का ?	✓		
२३	अन्न पदार्थ साठवण्यासाठी वापरण्यात येणारे तेल पुन्हा पुन्हा वापरले जाते का ?	✓		
२४	प्रिजमध्ये बरव्या बाजूस शाकाहारी व खालच्या बाजूस मांसाहारी पदार्थ साठविण्याच्या पध्दतीचा अवलंब केला आहे	✓		

	का ?			
२५	अन्न पदार्थ तयार करून नगर स्थापनासाठी प्रिजममध्ये माळवताना ते कसा तयार केलेले आहेत हे कळवण पणून त्यावर तारीख लिहलेली जाते का ?		✓	
२६	साईडिंग मॉशिन इ. उपकरणे वेळोवेळी स्वच्छ व निर्जंतुक केली जातात का ?	✓		
२७	मांस व चटणी हे पदार्थ तसेच इतर अन्न पदार्थ काचेच्या अथवा फुड सेड क्वालिटीच्या प्लास्टिक कंटेनरमध्ये झाकून ठेवलेले आहेत का ?	✓		
२८	नामांकित व चांगल्या प्रतीचे खाद्य तेल व वनस्पती तळण्यासाठी अथवा तयार करण्यासाठी वापरले जाते का ?	✓		
२९	किटक नाशक प्रणाली (पेस्ट कंट्रोल) केली जाते का व त्याचा अभिलेखा ठेवलेला आहे का ?	✓		
३०	अन्नपदार्थ हाताळणारे कामगार संसर्गजन्य रोगांपासून मुक्त आहेत किंवा कसे याबाबत वैद्यकीय तपासणी केली आहे का ?	✓		
३१	अन्नपदार्थ हाताळणा-या कामगारांना कॅप/गणधन/बुट इ. पुरविण्यात आलेले आहेत का अन्नपदार्थ हाताळणा-या कामगारांची वैयक्तिक स्वच्छता राखली जाते का वस नद्ये संपलेली आहेत काय ?	✓		
३२	अन्नपदार्थ हाताळणी होत असलेल्या टिकाणी अभ्यागताना भेटोदरम्यान संरक्षक कपडे, चप्पल दिल्या जातात का ?	✓		
३३				
३४				

अन्न व्यवस्थापिकाची / हजर व्यवस्थापिकाची सही

प्राधिकृत अधिका-याची सही

True Copy

PRINCIPAL

D. E. Society's Smt. Subhadra K. Jindal
College of Nursing, Pune.